

## Odber vzoriek zimných mŕtvoliiek včiel a meliva u chovateľov včelích matiek v plemenných chovoch 2019

Chovatelia matiek môžu odchovávať včelie matky za podmienok, ak sa nenachádzajú v ohnisku alebo ochrannom pásme vyhlásenom z dôvodu výskytu nebezpečných nákaz (hlavne mor včelieho plodu). Pre odchod a expedovanie včelích matiek v danom roku musí mať každý chovateľ včelích matiek platný veterinárny atest, ktorý vydáva príslušná regionálna veterinárna a potravinová správa na základe vyšetrení vzoriek zimných mŕtvoliiek včiel a zimného meliva. Postup odberu a zasielania vzoriek mŕtvoliiek včiel určuje Ústav včelárstva. Preto sa nimi môžete riadiť ihneď a podľa Vašej potreby odobrať vzorky. Zasielanie zmesných vzoriek zimného meliva včiel je povinnosťou aj u kočujúcich včelárov. Postup zasielania meliva určuje ŠVPS SR a na roky 2018 a 2019 ho stanovila do 30.3.2019.

### **1. Požiadavky na označenie a zasielanie vzoriek zimných mŕtvoliiek včiel:**

Za účelom diagnostiky nozematózy a akarapidózy zasielajú chovatelia matiek vzorku 30 až 50 mŕtvoliiek (plná zápalková krabička) odobratých z úľového dna. Vzorku je potrebné zabalíť do zápalkovej krabičky, ktorú chovateľ označí nálepkou obsahujúcou nasledujúce údaje: reg. číslo chovateľa, názov stanovišťa, číslo úľa, dátum odberu vzorky (obr. 1 a 2).

Ak je vzorka príliš vlhká, je možné ju nechať v otvorenej škatuľke čiastočne presušiť pri izbovej teplote počas 12 – 24 hodín. **Vzorky nesušte na radiátore!!!** Pri balení vzoriek pred odoslaním používajte len priedušné materiály (papier, papierové krabice). Nevkladajte vzorky do igelitových vreciek a obalov, nakoľko takto zabalené vzorky plesnivujú a skresľujú výsledky získané z Vašich vzoriek!!! Vzorky balené do nepriedušných igelitových obalov nebudú vyšetrené!

**Vzorky zimných mŕtvoliiek včiel zasielajú len chovatelia včelích matiek plemenných chovov v termíne od 20.1.2019 do 28.2.2019 na adresu:**

VÚŽV Ústav včelárstva  
Dr. J. Gašperíka 599  
033 80 Liptovský Hrádok

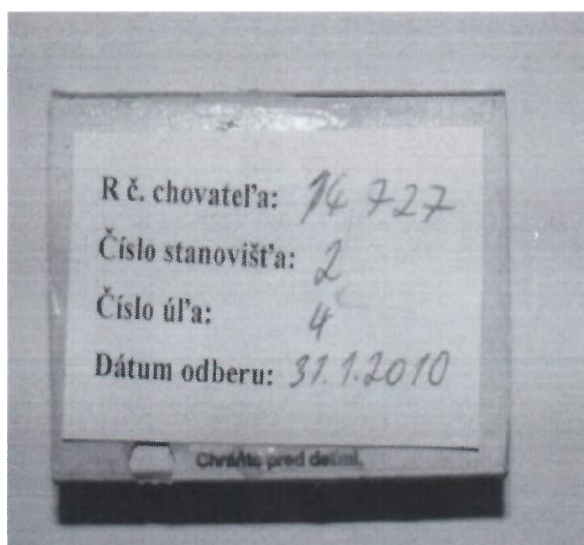

Obr.1: Správne označená spodná strana zápalkovej krabičky.



Obr.2: Dierkovačom perforovaná krabička zabezpečuje, aby vzorka neporástla plesňami. Pred predierkovaním vrchnáka vyberte vysúvaciu časť, aby ostala neporušená.

Vzorky zimných mŕtvoliiek včiel, ktorých dátum odoslania na vyšetrenie je po 28.2.2019, nebudú akceptované pre účely vydania veterinárneho atestu plemenným chovom.

V prílohe tohto článku Vám prikladáme súbor *oznacenie\_vzoriek.xls*, ktorý Vám uľahčí označovanie vzoriek ako aj súbor [Sprievodný list](#)., ktorý je potrebné vyplnený priložiť ku zasielaným vzorkám mŕtvoliek včiel.

## **2. Požiadavky na označenie a zasielanie zimného meliva:**

Povinnosťou zasielať zmesné vzorky zimného meliva pre rok 2019 majú chovatelia včelích matiek a kočujúci včelári. Títo chovatelia sú povinní v spolupráci s príslušnou regionálnou veterinárnou a potravinovou správou (RVPS) zabezpečiť odber zmesných vzoriek zimného meliva v zmysle Plánu veterinárnej prevencie a ochrany štátneho územia Slovenskej republiky na rok 2019. Náklady spojené s laboratórnym rozborom znáša chovateľ.

Každý chovateľ, ktorý plánuje kočovať alebo odchovávať matky v sezóne 2019 si na príslušnej regionálnej veterinárnej a potravinovej správe vyzdvihne vzorkovnice na odber meliva v potrebnom množstve. V tomto prípade zmesné vzorky zimného meliva chovateľ vytvorí zmiešaním celého obsahu meliva z maximálne 25 včelstiev. Zmes melív premieša a takto pripravenou zmesou voľným nasýpaním naplní objem vzorkovnice (obr.3). Vzorkovnicu chovateľ označí svojím registračným číslom, číslami úľov, z ktorých vytvoril zmesnú vzorku, názvom stanovišťa a dátumom odberu.

Zmesné vzorky po odbere odovzdajú chovatelia na regionálnej veterinárnej a potravinovej správe. Táto zabezpečí vypísanie sprievodného dokladu a odošle vzorky do národného referenčného laboratória v Dolnom Kubíne alebo veterinárnych a potravinových ústavov Bratislava a Košice.

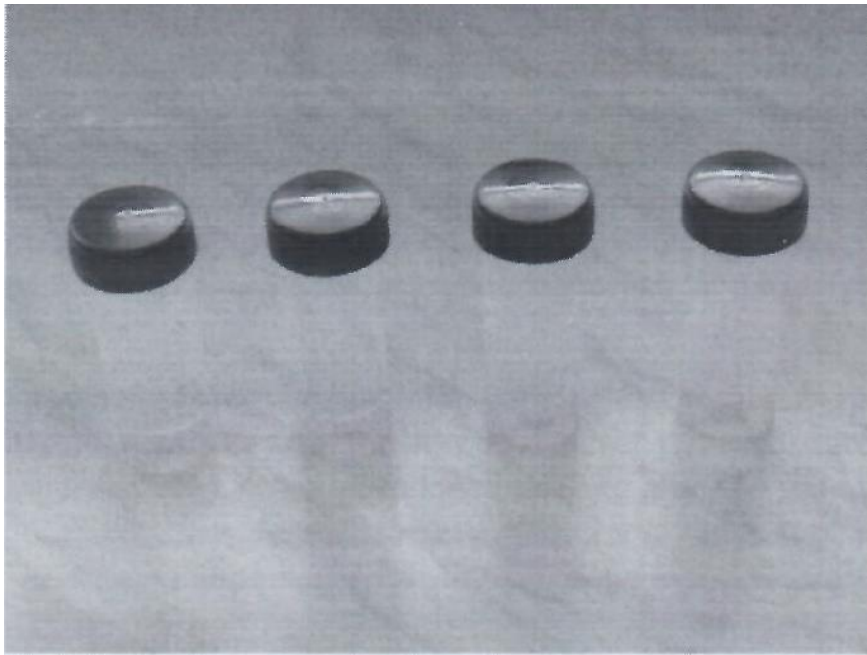

*Obr 3: Vzorkovnice na zmesnú vzorku meliva.*

Odporúčaná lehota odovzdania zmesných vzoriek meliva u kočujúcich včelárov je do 30.3.2019 tak, aby mal včelár výsledky vyšetrenia včas k dispozícii a aby mohol včas pred sezónou požiadať o vydanie veterinárneho povolenia na premiestnenie včelstiev za znáškou. **Pre plemenné chovy je záväzný termín odovzdania zmesných vzoriek meliva vyplývajúci z príkazného listu chovateľského poriadku PPO do 28.2.2019. Do tohto termínu sú plemenné chovy povinné odovzdať vzorky meliva na RVPS.**